

Importação - Processos pendentes de entrega na UFABC

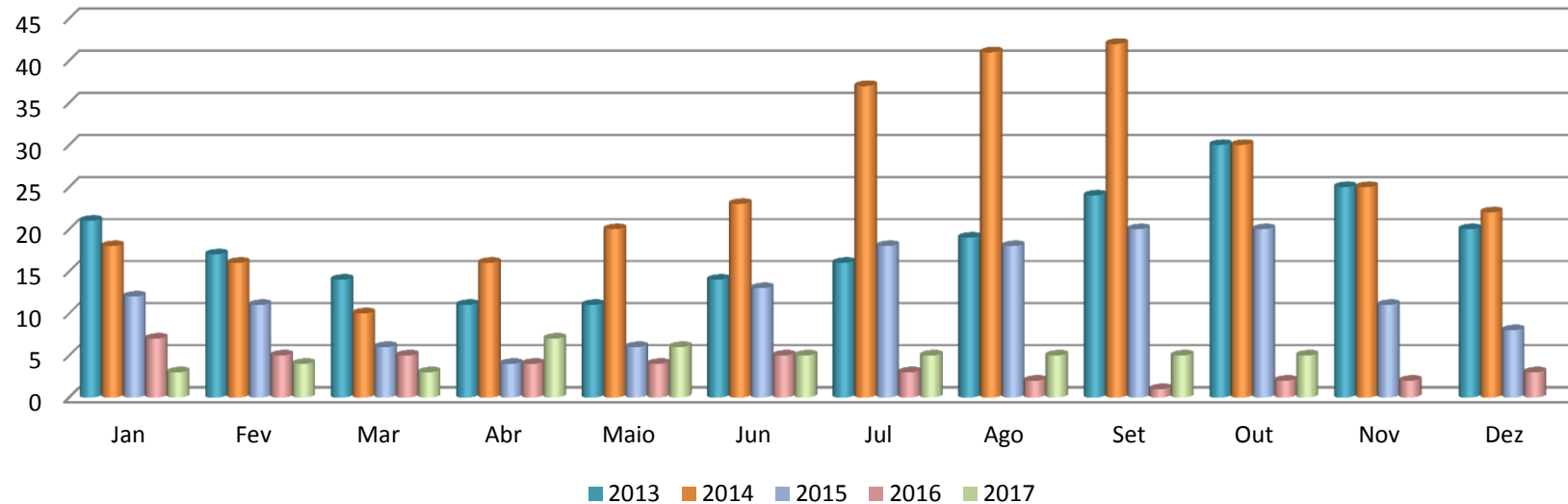

| | Jan | Fev | Mar | Abr | Mai | Jun | Jul | Ago | Set | Out | Nov | Dez |
|------|-----|-----|-----|-----|-----|-----|-----|-----|-----|-----|-----|-----|
| 2013 | 21 | 17 | 14 | 11 | 11 | 14 | 16 | 19 | 24 | 30 | 25 | 20 |
| 2014 | 18 | 16 | 10 | 16 | 20 | 23 | 37 | 41 | 42 | 30 | 25 | 22 |
| 2015 | 12 | 11 | 6 | 4 | 6 | 13 | 18 | 18 | 20 | 20 | 11 | 8 |
| 2016 | 7 | 5 | 5 | 4 | 4 | 5 | 3 | 2 | 1 | 2 | 2 | 3 |
| 2017 | 3 | 4 | 3 | 7 | 6 | 5 | 5 | 5 | 5 | 5 | | |

Nota: Este indicador expressa a posição líquida de processos pendentes de entrega na UFABC, mês a mês. A partir do momento que o processo entra na Divisão de Importação, ele é incluído neste indicador, permanecendo ativo até que a carga ou o serviço seja entregue.